



ფრტოვნობაჟი



არსებული სიტუაციის ამსახველი ფოტო

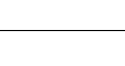

შურაბატი PAPER SIZE	დაკვეთა № CONTRACT №	პროექტი № PROJECT №	ფაილის სახელი FILE NAME
A3
პროექტის აღნიშვნები			LEGEND
შენიშვნები			NOTES
სიტუაციური სურათი KEY PLAN			
დაშვებით PROJECT			
შპს "ევხოსპიტალს" საპროექტო სამსახურის მიერ შედგენილია. შპს "ევხოსპიტალს" საპროექტო სამსახურის მიერ შედგენილია. შპს "ევხოსპიტალს" საპროექტო სამსახურის მიერ შედგენილია. ტელ.: 595 95 30 55 E-mail: m.gabelia@evex.ge www.evexhospitals.ge			
პროექტი შპს "ევხოსპიტალს" საპროექტო სამსახურის მიერ შედგენილია. შპს "ევხოსპიტალს" საპროექტო სამსახურის მიერ შედგენილია. შპს "ევხოსპიტალს" საპროექტო სამსახურის მიერ შედგენილია.			
მისამართი ADDRESS			
ქ. ქუთაისი, ქ. ჯავახიშვილის ქ. №85. ქ. ქუთაისი, ქ. ჯავახიშვილის ქ. №85. Kutaisi, Javakhishvili street, 85 Kutaisi, Javakhishvili street, 85a			
თანამდებობა Position	სახელი. გვარი Name, Surname	ხელმოწერა Signature	
დირექტორი Director	ი. ბარნაბიშვილი I. Barnabishvili		
დირექტორი Director	ნ. ალექსიადისი N. Aleksiadis		
პრ. მთ. არქიტექტორი Chief Architect of the Project	ნ. ალექსიადისი N. Aleksiadis		
ქონსტრუქტორი Constructor	დ. სანავა D. Canava		
მთ. ტექნოლოგი Chief Technologist	თ. ჯომარჯიძე T. Jomarjidze		
შესრულა Performing work			
შეამოწმა Checked by			
APEX Studios 1			
არქიტექტურული ნახატი ARCHITECTURE			
მასშ. SCALE	თარიღი DATE OF ISSUE	25.04.2024	
ნახატი DRWG.	პროექტირება REVISIONS		
	№	კომენტ. REV.	თარიღი DATE
	1		
	2		
3			
სტადია STAGE	ინდექსი INDEX	ფურც. PAGES	
შუამ. პროექტი Working Draft	A.601	A - 6	

ვიზუალიზაცია #1

საკროეჭო ახალი მიხედვება/დახედვა #1

საკროეჭო ახალი მიხედვება/დახედვა #2



ფაქტურული ლესვა RAL 9003

ალუმინის ვიტრაჟი მუქი ნაცრისფერი ჩარჩოთი RAL7016

სენდვიჩპანელის გადახურვა RAL 7044

ფურცელი PAPER SIZE	დოკუმენტი № CONTRACT №	პროექტის № PROJECT №	ფაილის სახელი FILE NAME
A3
პროექტით აღნიშვნები			LEGEND
შენიშვნები			NOTES
სიტუაციური სურათი KEY PLAN			
დამკვეთი PROJECT			
გან. "დასავლეთი საქართველოს საავადმყოფოების კომპანია" - სს "ქ. ქუთაისის საავადმყოფო დედათა და ბავშვთა სამკურნალო ლინგვისტიკური ცენტრი". ბელ.: 595 95 30 55 E-mail: m.gabelia@evex.ge www.evexhospitals.ge			
პროექტი გან. "დასავლეთი საქართველოს საავადმყოფოების კომპანია" - სს "ქ. ქუთაისის საავადმყოფო დედათა და ბავშვთა სამკურნალო ლინგვისტიკური ცენტრი". სამკურნალო ლინგვისტიკური ცენტრი დასავლეთი საქართველოს ავადმყოფოების კომპანია			
მისამართი ADDRESS			
ქ. ქუთაისი, ქუჩა ჯავახიშვილი, №85, ქ. ქუთაისი, ქუჩა ჯავახიშვილი, №83ა Kutaisi, Javakhishvili street, 85 Kutaisi, Javakhishvili street, 83a			
თანამდებობა Position	სახელი, გვარი Name, Surname	ხელმოწერა Signature	
დირექტორი Director	ი. ბარნაბიშვილი I. Barnabishvili		
დირექტორი Director	ნ. ალექსიადისი N. Aleksiadis		
პრ. მთ. არქიტექტორი Chief Architect of the Project	ნ. ალექსიადისი N. Aleksiadis		
კონსტრუქტორი Constructor	დ. სანავა D. Canava		
მთ. ტექნოლოგი Chief Technologist	თ. ჯომარჯიძე T. Jomarjidze		
შეასრულა Performing work			
შეამოწმა Checked by			
არქიტექტურული ნაწილი ARCHITECTURE			
მასშ. SCALE	თარიღი DATE OF ISSUE	25.04.2024	
ნახაზი DRWG.	კორექტირება REVISIONS		
	№	კორექტ. REV.	თარიღი DATE
	1		
	2		
სტადია STAGE	ინდექსი INDEX	ფურც. PAGES	
	შუამ. პროექტი Working Draft	A.602	A - 6

ვიზუალიზაცია #2

საკროეფტო ახალი მიწანეგა/დაშენება #1

საკროეფტო ახალი მიწანეგა/დაშენება #2

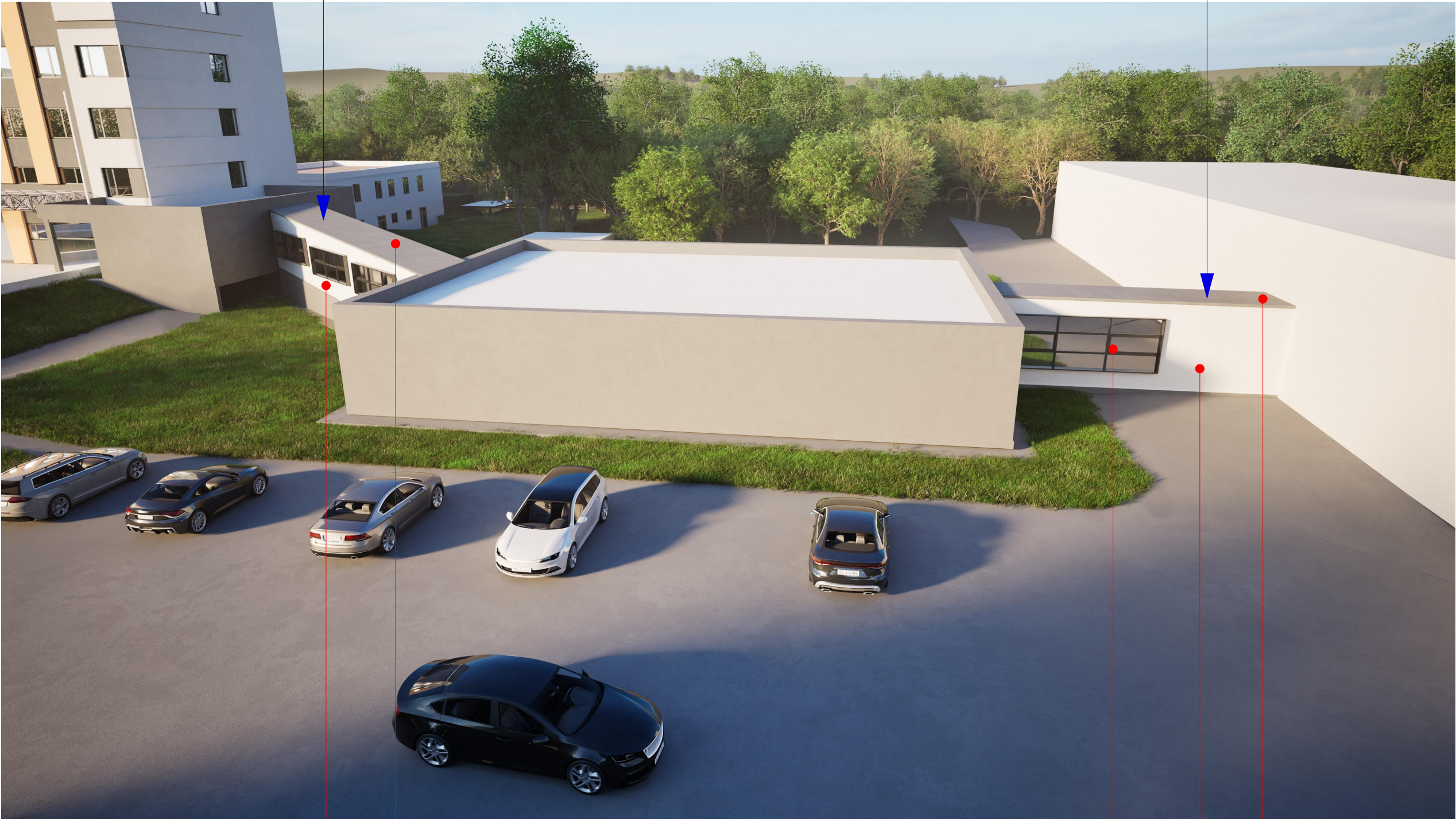

ფაქტურული ლესვა RAL 9003

ალუმინის ვიტრაჟი მუქი ნაცრისფერი ჩარჩოთი RAL7016

სენდვიჩპანელის გადახურვა RAL 7044

ფაქტურული ლესვა RAL 9003

სენდვიჩპანელის გადახურვა RAL 7044

ფურცელი PAPER SIZE	დოკუმენტი № CONTRACT №	პროექტი № PROJECT №	ფაილის სახელი FILE NAME
A3
პროექტის აღნიშვნები LEGEND			
შენიშვნები NOTES			
სიტუაციური სკემა KEY PLAN			
დამკვეთი PROJECT			
პან. "დასავლეთი საქართველოს სამედიცინო ცენტრი" - სს "ქ. ქუთაისის სახანაო დედათა და ბავშვთა სამკურნალო ლინგვისტიკური ცენტრი". ტელ.: 595 95 30 55 E-mail: m.gabelia@evev.ge www.evevshospitals.ge			
პროექტი პან. "დასავლეთი საქართველოს სამედიცინო ცენტრის" და სს "ქ. ქუთაისის სახანაო დედათა და ბავშვთა სამკურნალო ლინგვისტიკური ცენტრის" შენობების დადასტურებული გაუქმების პროექტი ანალიზი შედგენილია			
მისამართი ADDRESS	ქ. ქუთაისი, ქუჩა ჯავახიშვილი, №85, ქ. ქუთაისი, ქუჩა ჯავახიშვილი, №83ა Kutaisi, Javakhishvili street, 85 Kutaisi, Javakhishvili street, 83a		
თანამდებობა Position	სახელი, გვარი Name, Surname	ხელმოწერა Signature	
დირექტორი Director	ი. ბარნაბიშვილი I. Barnabishvili		
დირექტორი Director	ნ. ალექსიადისი N. Aleksiadis		
პრ. მთ. არქიტექტორი Chief Architect of the Project	ნ. ალექსიადისი N. Aleksiadis		
კონსტრუქტორი Constructor	დ. სანავა D. Canava		
მთ. ტექნოლოგი Chief Technologist	თ. ჯომარჯიძე T. Jomarjidze		
შეასრულა Performing work			
შეამოწმა Checked by			

არქიტექტურული ნაწილი ARCHITECTURE			
მასშ. SCALE		თარიღი DATE OF ISSUE	25.04.2024
ნახაზი DRWG.	კორექტირება REVISIONS		
	№	კორექტ.	თარიღი
	1		
	2		
3			
სტადია STAGE	ინდექსი INDEX	ფურც. PAGES	
შუამ. პროექტი Working Draft	A.603	A - 6	

ვიზუალიზაცია #3

საკროეჭო ახალი მიშენება/დაშენება #1

საკროეჭო ახალი მიშენება/დაშენება #2

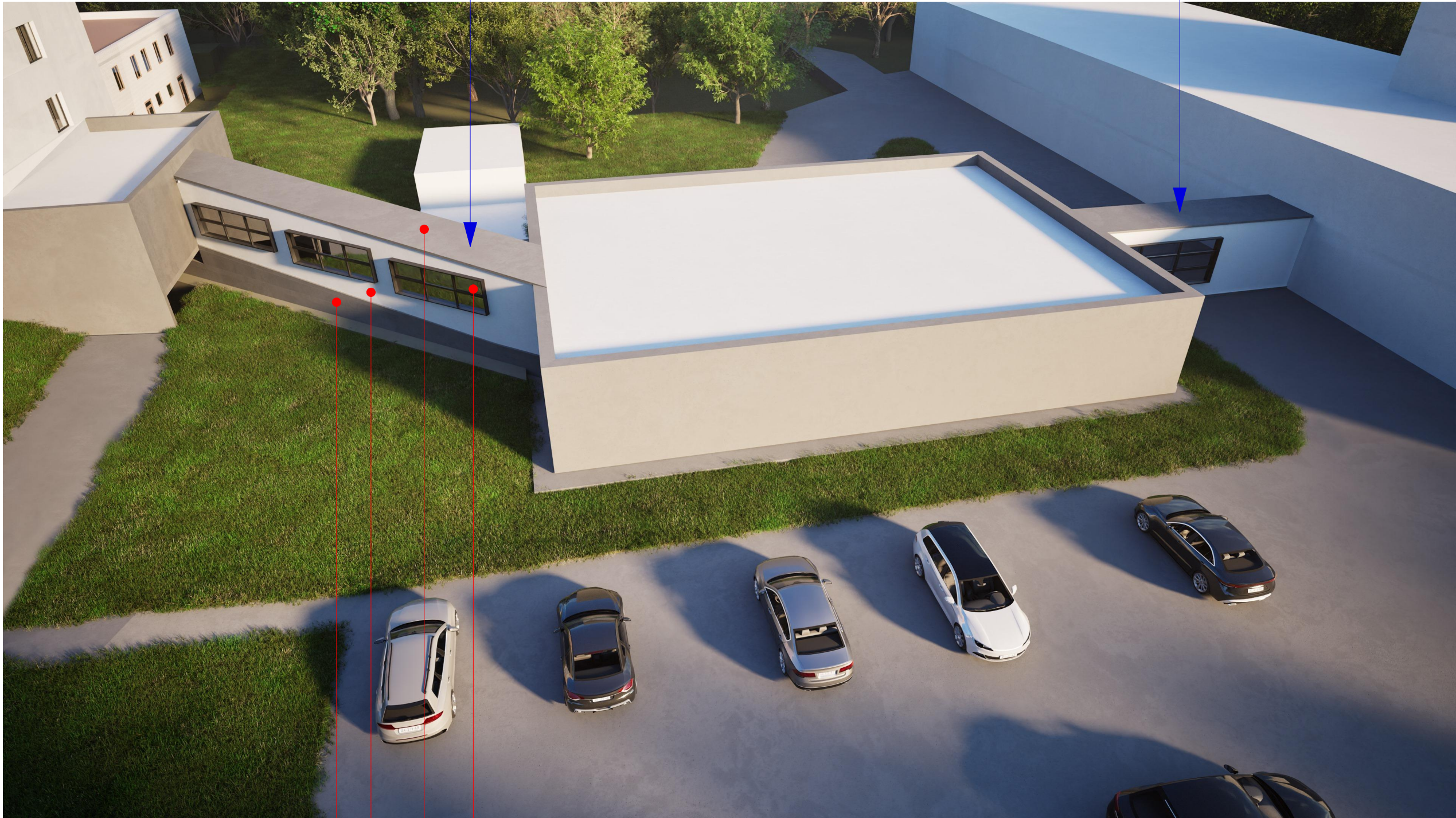

ფაქტურული ლესვა RAL 7023

ალუმინის ვიტრაჟი მუქი ნაცრისფერი ჩარჩოთი RAL7016

ფაქტურული ლესვა RAL 9003

სენდვიჩპანელის გადახურვა RAL 7044

ფურცლის ზოგადი PAPER SIZE	დოკუმენტის № CONTRACT №	პროექტის № PROJECT №	ფაილის სახელი FILE NAME
A3
პროექტის აღწერა LEGEND			
შენიშვნები NOTES			
სიტუაციური სურათი KEY PLAN			
დამკვეთი PROJECT			
პროექტი "დასავლეთ საქართველოს საავადმყოფო" - სს "ქ. ქუთაისის სახანაო ღვთაება და ჯანდაცვა სამკურნალო ღიაგონივრული სერვისი" ბელ.: 595 95 30 55 E-mail: m.gabelia@evex.ge www.evehospitals.ge			
პროექტი "დასავლეთ საქართველოს საავადმყოფო სერვისი" და სს "ქ. ქუთაისის სახანაო ღვთაება და ჯანდაცვა სამკურნალო ღიაგონივრული სერვისი" - სამკურნალო ღიაგონივრული სერვისი ბელ.: 595 95 30 55 E-mail: m.gabelia@evex.ge www.evehospitals.ge			
მისამართი ADDRESS		ქ. ქუთაისი, ქუჩა ჯავახიშვილი, №85, ქ. ქუთაისი, ქუჩა ჯავახიშვილი, №83ა Kutaisi, Javakhishvili street, 85 Kutaisi, Javakhishvili street, 83a	
თანამდებობა Position	სახელი, გვარი Name, Surname	ხელმოწერა Signature	
დირექტორი Director	ი. ბარნაბიშვილი I. Barnabishvili		
დირექტორი Director	ნ. ალექსიადისი N. Aleksiadis		
პრ. მთ. არქიტექტორი Chief Architect of the Project	ნ. ალექსიადისი N. Aleksiadis		
კონსტრუქტორი Constructor	დ. სანავა D. Canava		
მთ. ტექნოლოგი Chief Technologist	თ. ჯომარჯიძე T. Jomarjidze		
შეასრულა Performing work			
შეამოწმა Checked by			
არქიტექტურული ნაწილი ARCHITECTURE			
მასშ. SCALE		თარიღი DATE OF ISSUE	25.04.2024
ნახაზი DRWG.	კონსტრუქციის რევიზიები REVISIONS		
	№	კონსტრუქციის რევიზიები REV.	თარიღი DATE
	1		
	2		
სტადია STAGE		ინდექსი INDEX	ფურც. PAGES
შუამდგომლობა Working Draft		A.604	A - 6

ვიზუალიზაცია #4

საკროეჭო ახალი მიხედვა/დახედვა #1

საკროეჭო ახალი მიხედვა/დახედვა #2



ფაქტურული ლესვა RAL 7023

ფაქტურული ლესვა RAL 9003

სენდვიჩპანელის გაღებურვა RAL 7044

ალუმინის ვიტრაჟი მუქი ნაცრისფერი ჩარჩოთი RAL7016

ფურცალი PAPER SIZE	დოკუმენტი № CONTRACT №	პროექტი № PROJECT №	ფაილის სახელი FILE NAME
A3

პროექტის აღნიშვნები
LEGEND

შენიშვნები
NOTES

სიტუაციური სურათი
KEY PLAN

დამკვეთი
PROJECT
პან. "დასავლეთი საქართველოს საავადმყოფო" -
სს "ქ. ქუთაისის სახანაო დედათა და ბავშვთა საავადმყოფო"
თბილისი, საქართველო
ტელ.: 595 95 30 55
E-mail: m.gabelia@evex.ge
www.evehospitals.ge

პროექტი პან. "დასავლეთი საქართველოს საავადმყოფო" -
სს "ქ. ქუთაისის სახანაო დედათა და ბავშვთა საავადმყოფო"
საავადმყოფო დიპლომატიური სერვისის
დაგეგმვის პროექტი
პან. "დასავლეთი საქართველოს საავადმყოფო" -
სს "ქ. ქუთაისის სახანაო დედათა და ბავშვთა საავადმყოფო"
თბილისი, საქართველო

მისამართი
ADDRESS
ქ. ქუთაისი, ქ. ქუთაისის ქუჩა, 85
ქ. ქუთაისი, ქ. ქუთაისის ქუჩა, 85
Kutaisi, Javakhishvili street, 85
Kutaisi, Javakhishvili street, 85a

თანამდებობა Position	სახელი, გვარი Name, Surname	ხელმოწერა Signature
დირექტორი Director	ი. ბარნაბიშვილი I. Barnabishvili	
დირექტორი Director	ნ. ალექსიადისი N. Aleksiadis	
პრ. მთ. არქიტექტორი Chief Architect of the Project	ნ. ალექსიადისი N. Aleksiadis	
კონსტრუქტორი Constructor	დ. სანავა D. Canava	
მთ. ტექნოლოგი Chief Technologist	თ. ჯომარჯიძე T. Jomarjidze	
შეასრულა Performing work		
შეამოწმა Checked by		



არქიტექტურული ნაწილი
ARCHITECTURE

მასშ. SCALE	თარიღი DATE OF ISSUE	25.04.2024
ნახაზი DRWG.	კორექტირება REVISIONS	
	№ კორექტ. REV.	თარიღი DATE
	1	
	2	
	3	
სტადია STAGE	ინდექსი INDEX	ფურც. PAGES
შუამ. პროექტი Working Draft	A.605	A - 6